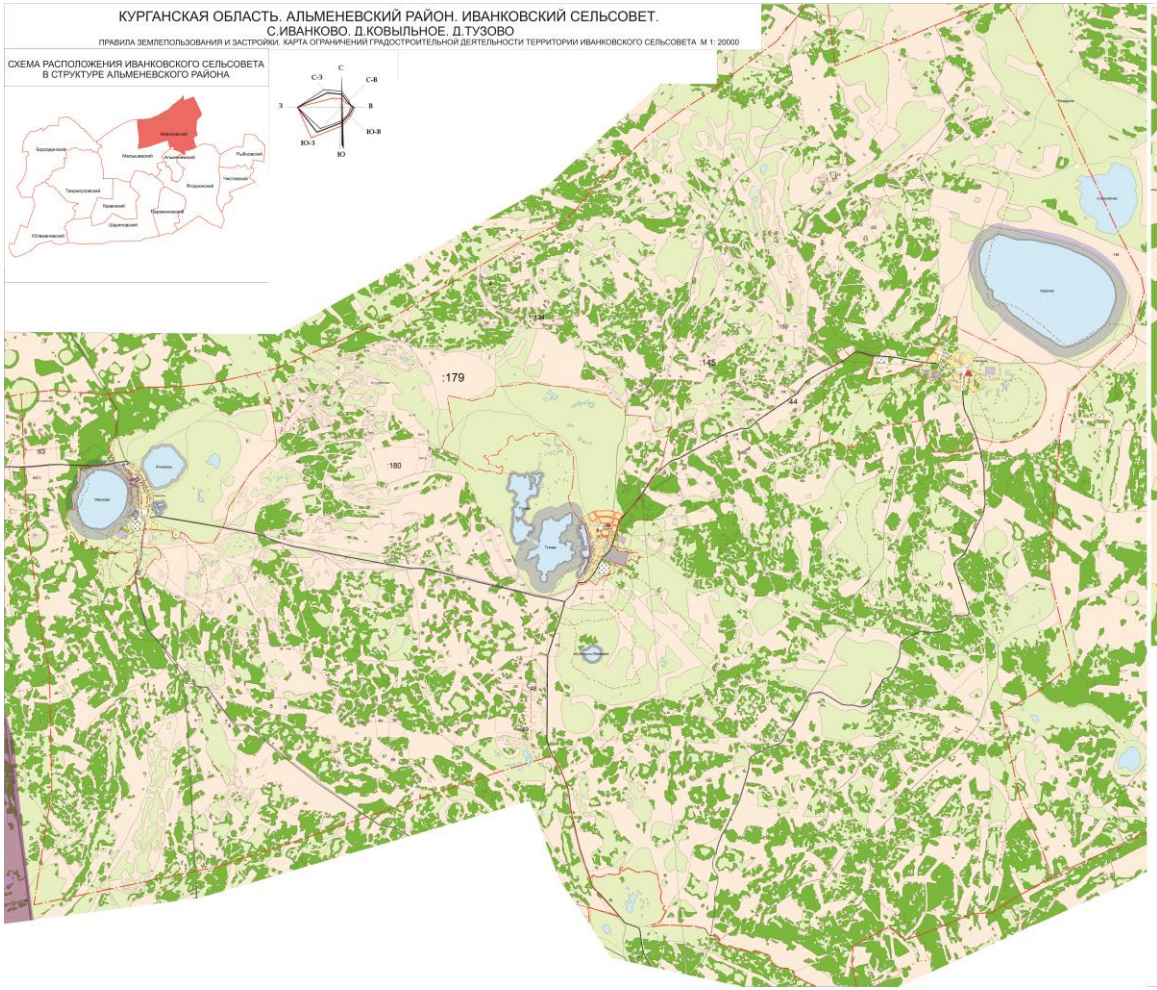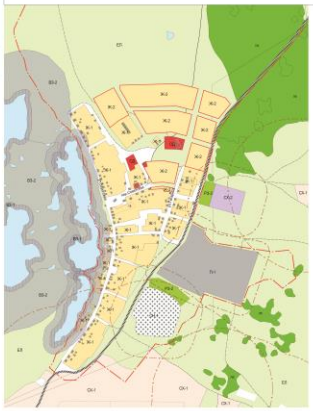Приложение
к Решению Альменевской
районной Думы от «___»_____20_г.
«Об утверждении «Правил землепользования
и застройки Иванковского сельсовета
Альменевского района Курганской области»